



Cuenta Pública Escuela Bélgica.

(Marzo 2025)

La Escuela Bélgica da la más cordial bienvenida a toda la Comunidad Educativa para este nuevo año de trabajo 2025 y tiene a bien informar y dar a conocer la Cuenta Pública año 2024, por medio de nuestra página web del establecimiento www.escuelabelgica.cl Esperamos cumplir y tener mucho éxito en todas nuestras tareas, invitándolos a estar muy presentes en esta gran aventura educativa, donde pretendemos asegurar que todos nuestros y nuestras estudiantes tengan la oportunidad de desarrollar plenamente su potencial, independiente de sus condiciones y circunstancias. Esperamos tener un muy buen año de trabajo con la participación y apoyo de nuestros padres, madres y apoderados.

Objetivo General de la Escuela:

“Seguir brindando educación gratuita de calidad, asegurando la equidad en todos los aspectos, con la finalidad que todos nuestros y nuestras estudiantes aprendan en igualdad, sin descuidar cada particularidad”.

Objetivos y Metas del año 2024 y que se mantienen para este año 2025.

- 1.- Planificar el trabajo anual de acuerdo a las indicaciones del Mineduc y a las reales necesidades de los y las estudiantes.
 - Que el 100% de los estamentos de la escuela conozcan las actividades planificadas para el buen funcionamiento de esta misma y que las pongan en práctica y velen por su cumplimiento.
- 2.- Continuar con el uso de plataformas adquiridas por la escuela, para las diversas tareas que se deben realizar con el propósito de realizar un buen trabajo
 - Que se utilicen el 100% de las plataformas adquiridas para el desarrollo de un buen trabajo con la debida planificación y asesoría necesaria, para el proceso educativo.
- 3.-Continuar con la adquisición de: útiles escolares, textos escolares de apoyo, libros de lectura complementaria, implementos deportivos, materiales tecnológicos, digitales y de laboratorio, instrumentos musicales y una diversidad de materiales para el apoyo de un proceso educativo basado en el aprender haciendo.
 - Que el 100% de los profesores/as incorpore en sus planificaciones, el uso del diverso material disponible en sus clases.
- 4.-Comprometer y apoyar a los docentes para asegurar la calidad de la educación de los y las estudiantes.
 - Que el 100% de los docentes, estén comprometido en entregar una educación de calidad a los y las estudiantes del establecimiento.
- 5.- Mantener el Equipo Multidisciplinario con un plan de trabajo permanente, para el apoyo y seguimiento de los y las estudiantes con diversas necesidades, tanto en sus aprendizajes como problemas socioemocionales.

-Que el 100% de los y las estudiantes con sus diversas necesidades, cuenten con el apoyo y seguimiento del Equipo Multidisciplinario.

6.- Aplicar Programa creado por la escuela, para brindar apoyo a los y las estudiantes, Plan de Contención Emocional, junto al Programa Convivir, los cuales se desarrollan en las clases de Religión

-Que el 100% de las y los estudiantes participen en la asignatura de Religión para el desarrollo de estos Planes

7.- Aplicar evaluaciones externas DIA de la Agencia de la Educación, a todos los niveles que corresponda.

-Que el 100% de los y las estudiantes puedan ser evaluados con estas pruebas y así conocer su diagnóstico, intermedio y avances en su proceso educativo.

8.- Brindar y mantener una gran gama de Talleres extra programáticos, para que nuestros y nuestras estudiantes desarrollen diversas habilidades.

-Que un gran porcentaje de estudiantes puedan participar en los diversos talleres en forma voluntaria. Para los 7° y 8° con connotación de obligatoriedad en al menos uno de ellos.

9.- Mantener para el apoyo en el proceso educativo de nuestros y nuestras estudiantes, una dotación de Asistentes de Aula para primer ciclo y de Asignatura para el segundo ciclo.

-Que el 100% de los cursos de 1° ciclo y docentes de asignaturas de 2° ciclo, cuenten con el apoyo de Asistentes.

10.- Seguir con la premiación mensual, semestral y anual del 100% a la asistencia de los y las estudiantes.

-Que un gran porcentaje de estudiantes puedan mantener el 100% de asistencia en el año con el gran compromiso y apoyo de la escuela, padres y apoderados.

11.- Implementar premiación a los apoderados de estudiantes que obtienen 100% de asistencia, mensual, semestral y anual.

12.- Ir progresando en los resultados SIMCE con la finalidad de recuperar la Excelencia Académica.

-Que toda la comunidad se siente involucrada en mejorar los resultados SIMCE, tanto académicos como los Indicadores de Desarrollo Personal y Social.

13.- Mejoramiento y adecuaciones de patio de prebásica con materiales sensoriales para el desarrollo de diversas habilidades y que sirve de apoyo para contención de estudiantes con NEE.

-Que el 100% de los y las niñas de prebásica puedan utilizar sus nuevos espacios y que también puedan ser contenidos en cuanto a sus necesidades.

14.- Mejoramiento de fachada exterior y patio delantero con polipropileno de patio de párvulos.

-Que el 100% de nuestros niños y niñas de Educación Parvularia, cuenten con un espacio seguro y hermoseado para sus actividades.

15.- Reubicación y reparación de juego de patio delantero “Casa club” en párvulos.

-Que todos los niños y niñas que quieran jugar en este espacio, lo puedan realizar sin ninguna incomodidad.

16.- Proceso de reemplazo de sanitarios en baños de párvulos.

-Que se pueda lograr en su totalidad, a medida de lo posible, todos los sanitarios durante el año.

17.- Instalación de sombreaderos en patio de básica y párvulos. Reemplazo de techumbre del pasillo al comedor y exterior del comedor de estudiantes.

-Que los nuevos cambios realizados sean de total comodidad y seguridad para nuestros y nuestras estudiantes.

18.- Mejoramiento de entrada principal de la escuela, con instalación de banca para los estudiantes.

-Que nuestros estudiantes cuenten con un mayor espacio, más cómodo, para las horas que deben esperar en ese lugar.

19.- Arreglo de salas de clases con renovación de pintura y mobiliario.

-Que nuestros y nuestras estudiantes cuenten con espacios renovados para el normal funcionamiento de sus clases.

20.- Renovación total de baño de varones, en básica, con sanitarios y urinarios nuevos de tiro individual.

-Que el 100% de nuestros niños puedan utilizar en la mejor forma sus nuevos sanitarios, más cómodos y con el debido cuidado que deben tener.

Actividades Extra Programáticas año 2024

- Servicios y Programas de la JUNAEB
 - Programa de Alimentación Escolar
 - Programa Salud del Estudiante
 - Pase escolar a alumnos de 2° ciclo
 - Programa de Becas - Útiles Escolares
 - Yo elijo mi PC
 - Programa HPV para 1° ciclo.

- Trabajo con el Hogar de Ancianos San Ignacio Loyola a cargo de Orientadora, llamado “La Hora del cuento”.
- Celebración del “Día del Libro” Calendario de actividades.
- Talleres para nuestros y nuestras estudiantes, con muestra y exposición a fin de año.
- Celebración del “Día del estudiante”.
- Celebración del “Día de la Familia”
- Celebración del “Día del Profesor”
- Celebración del Día de la Convivencia, junto a la semana de la Inclusión.
- Participación en “Conversatorios” junto a la encargada de Convivencia Escolar, organizados por la OPD de San Bernardo.
- Salidas, visitas, pedagógicas y recreativas.

Matrícula año **2024: 545** estudiantes al inicio del años escolar, **524** al término.

- Índice de Vulnerabilidad 2024 de nuestro establecimiento: **87%**

INFORME PEDAGÓGICO AÑO 2024

Nivel desempeño escuela

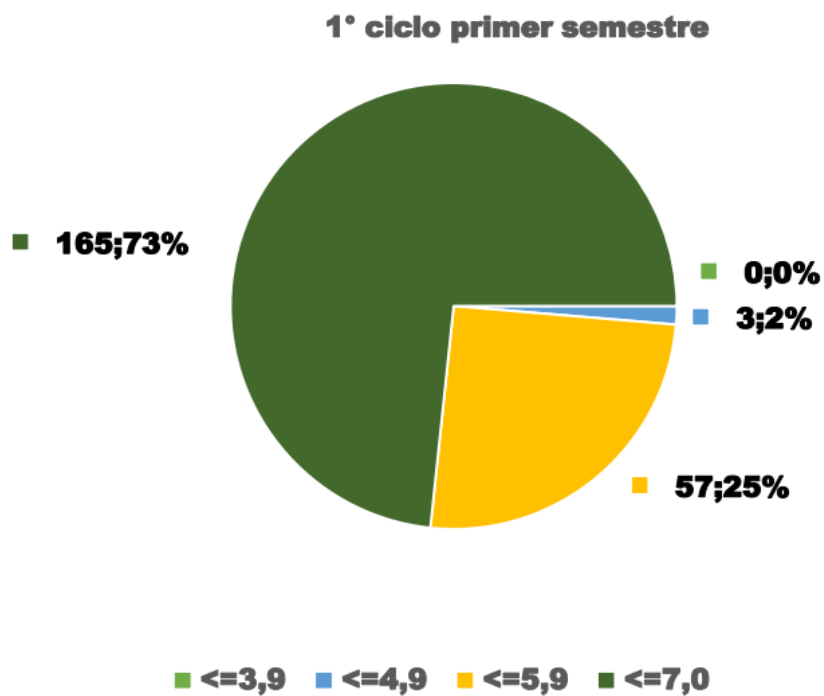
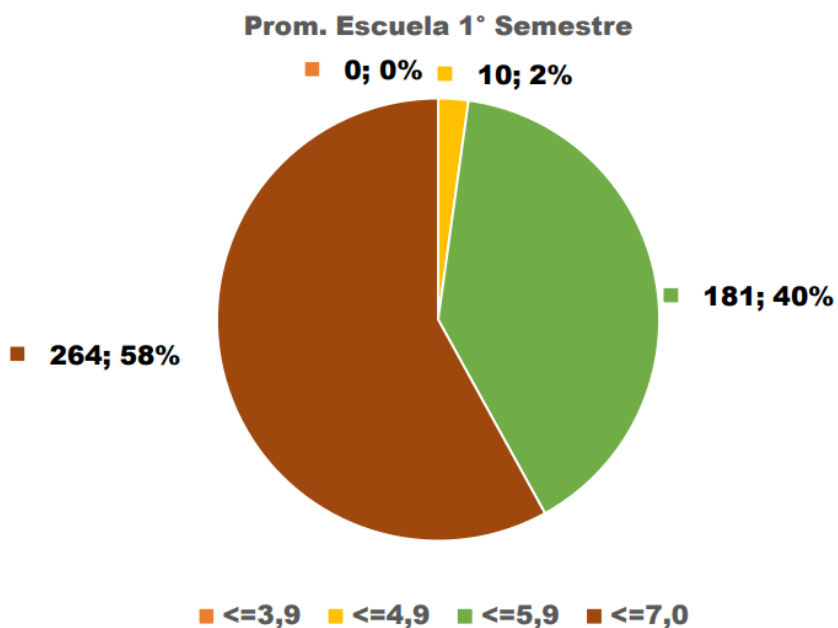

2° ciclo primer semestre

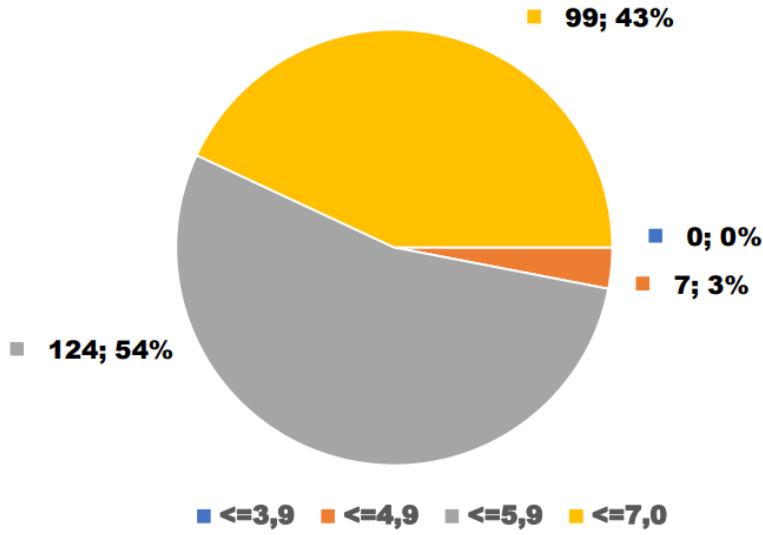

Promedios por cursos

Prom. Cursos 1° Semestre

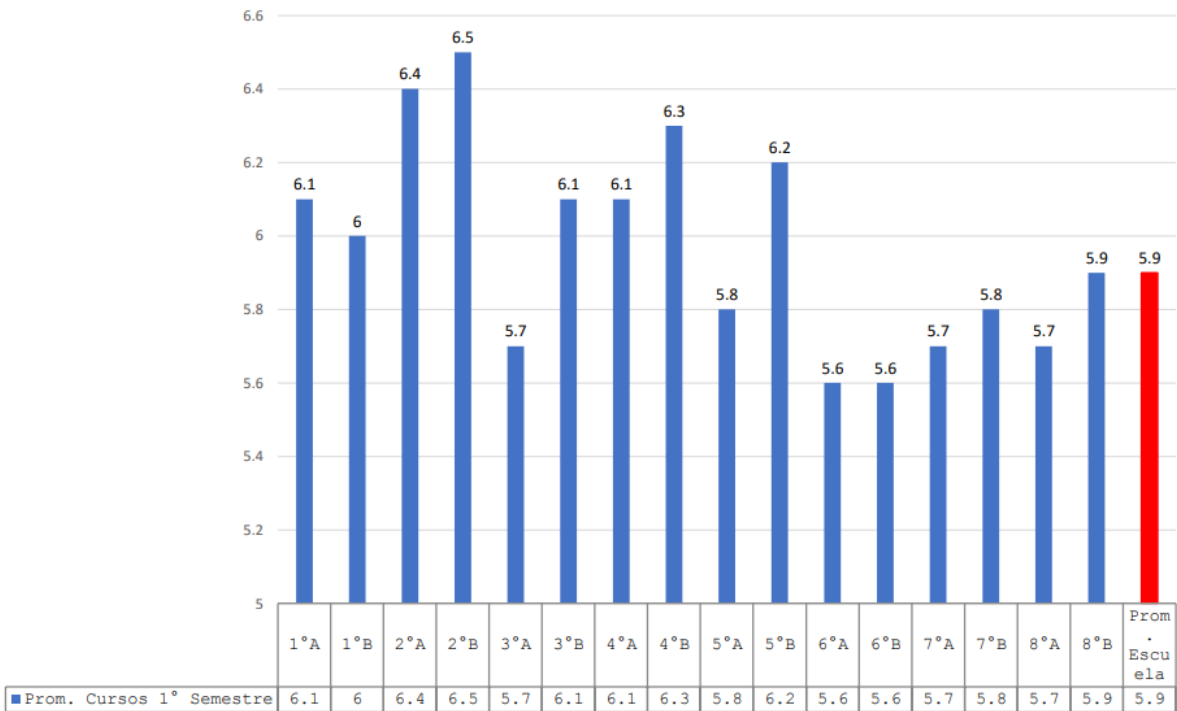

Resultados académicos segundo semestre

Nivel de desempeño

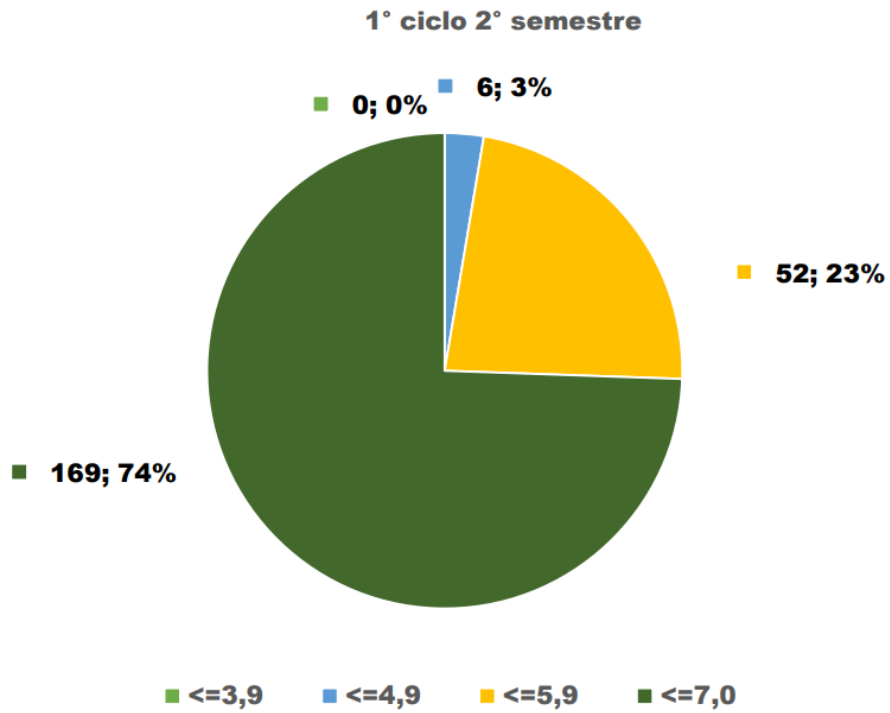
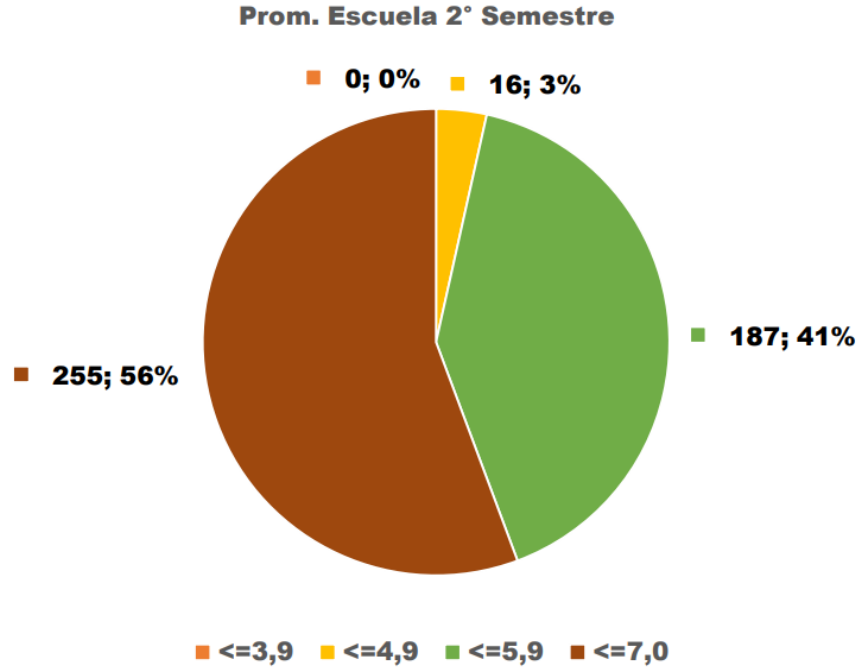

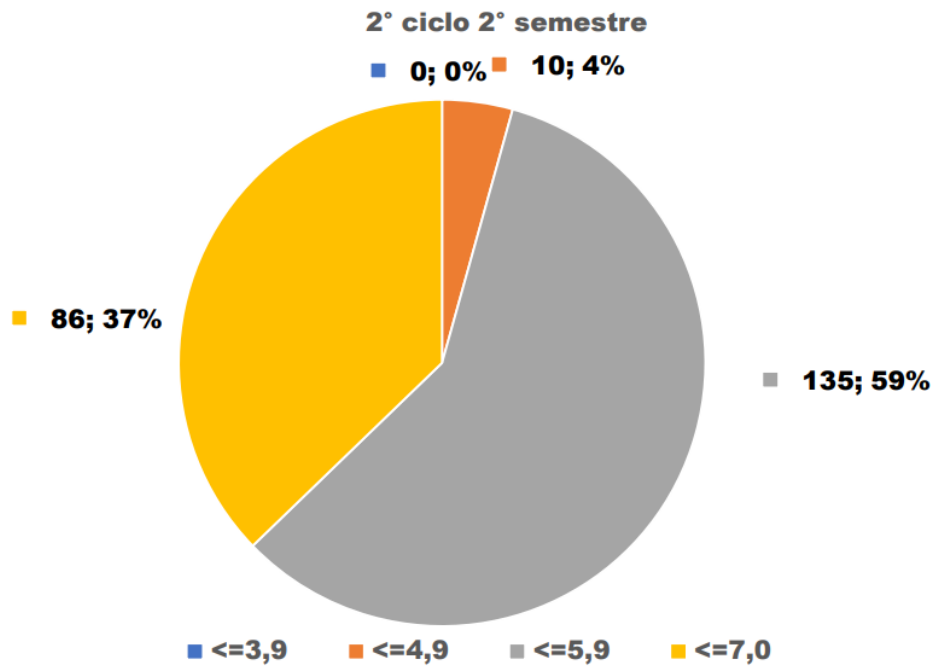

Promedios por cursos

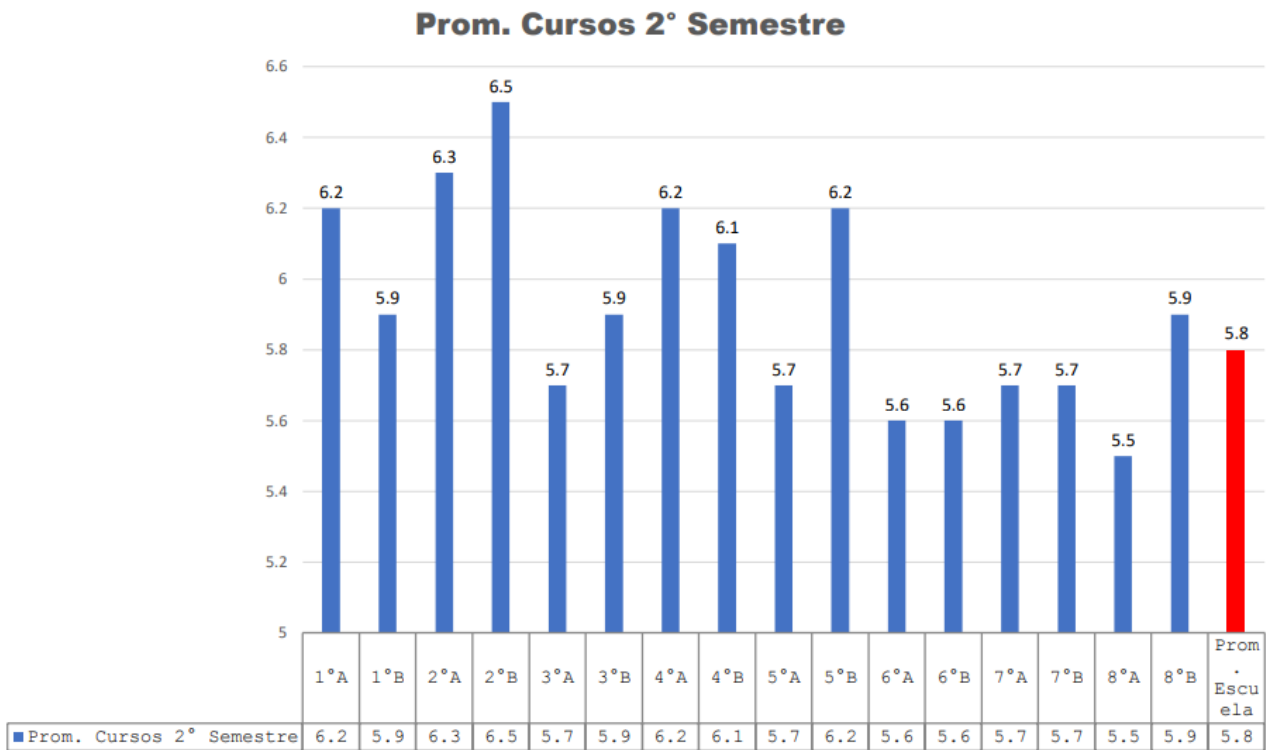

Resultados académicos anuales

Asistencia anual

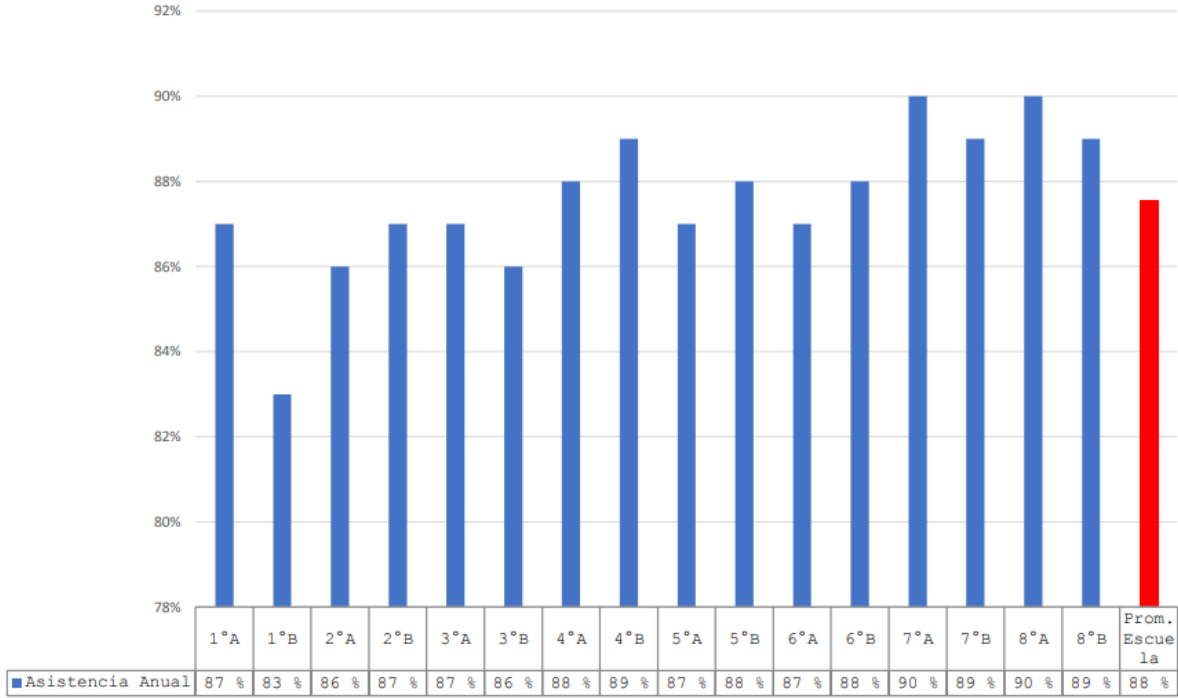

Desempeño anual escuela

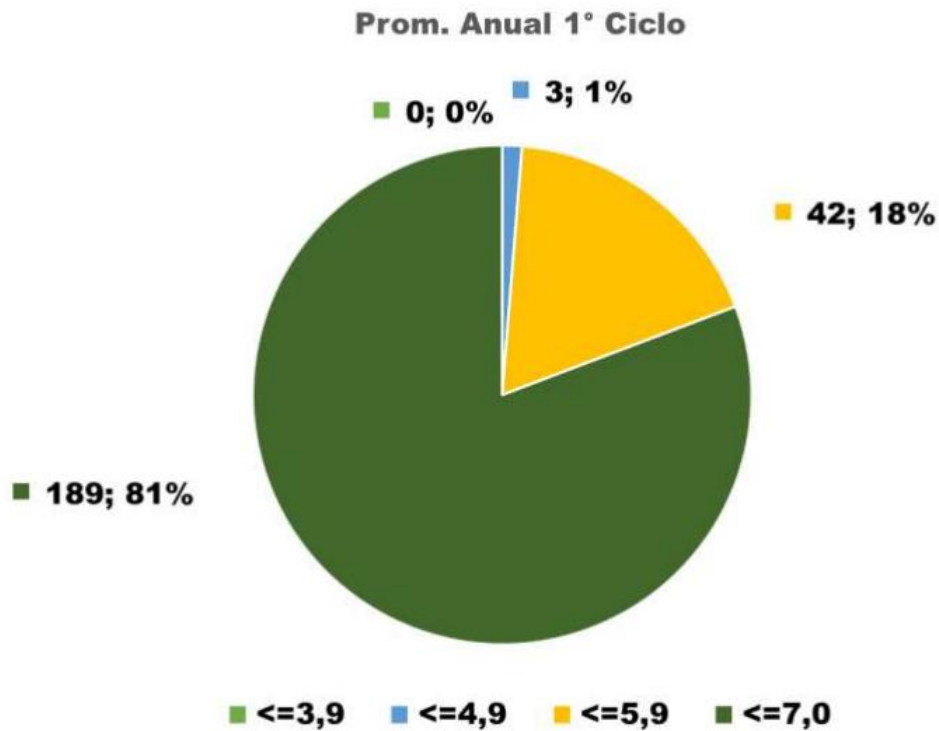
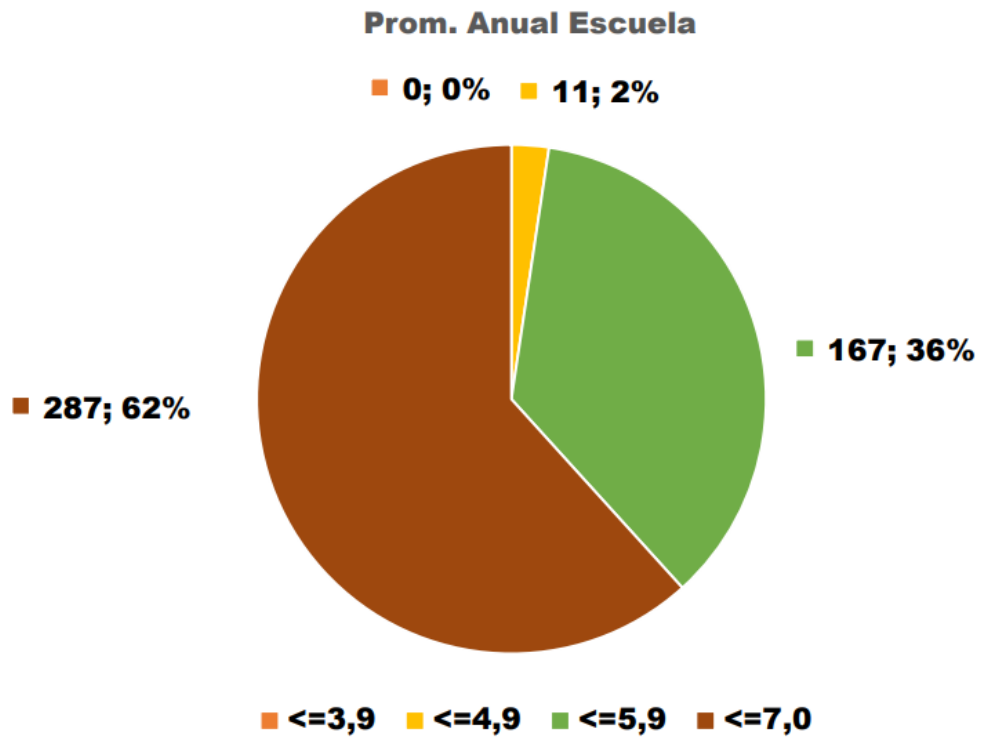

Prom. Anual 2° Ciclo

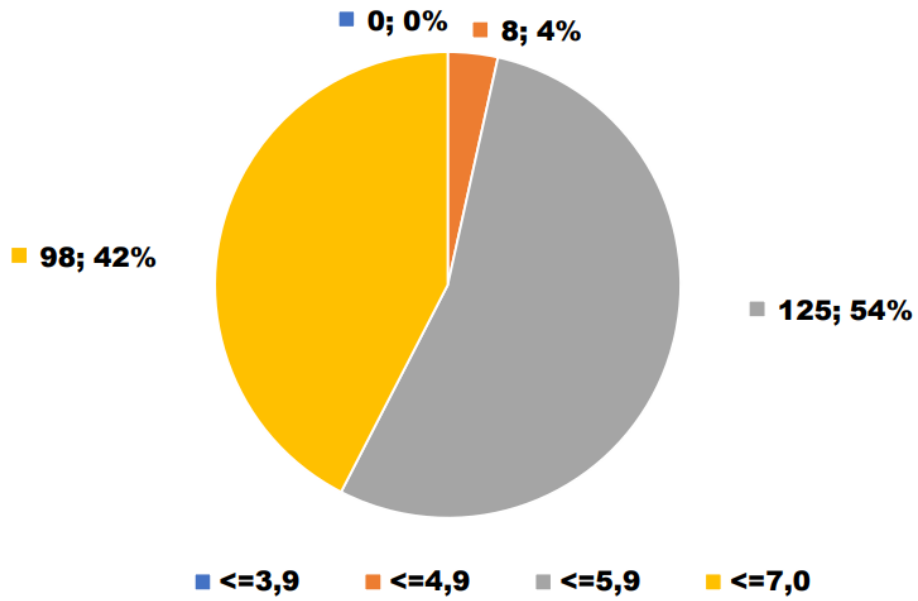

Promedios por cursos anual

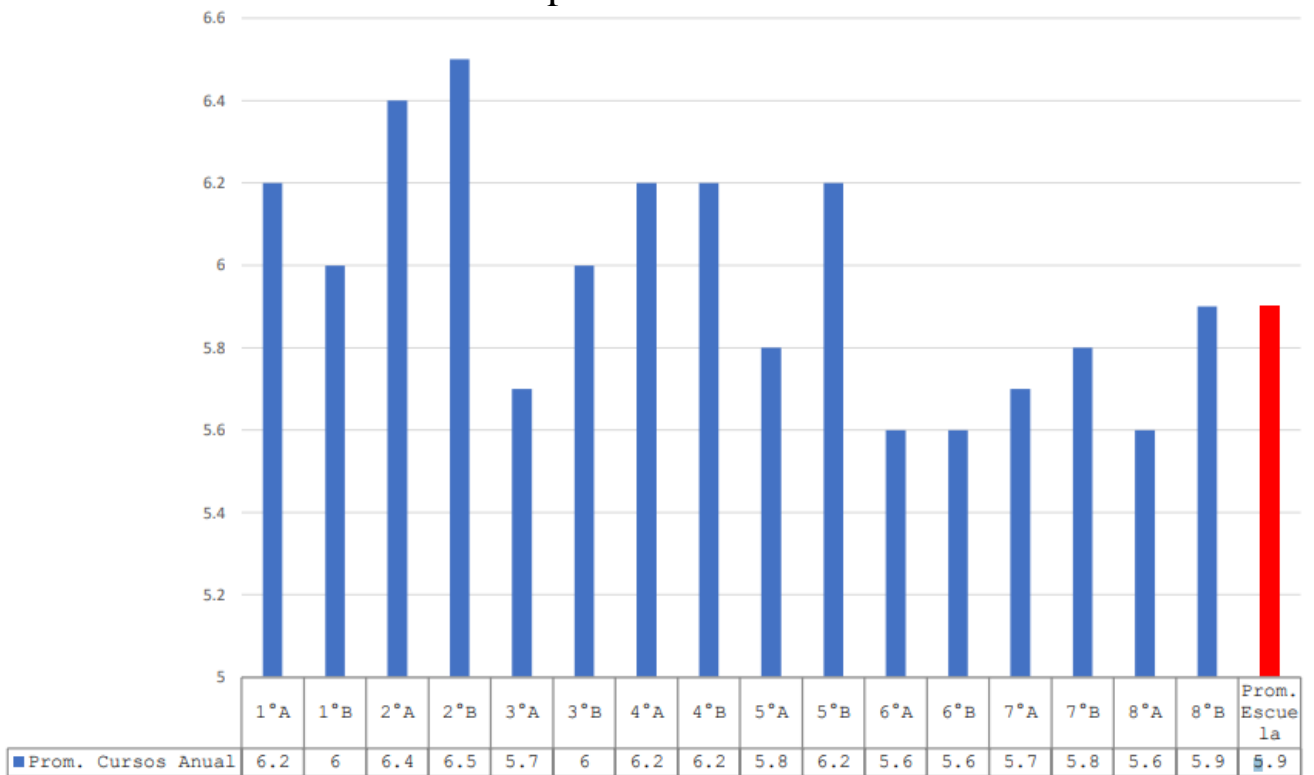

Asignaturas reprobadas

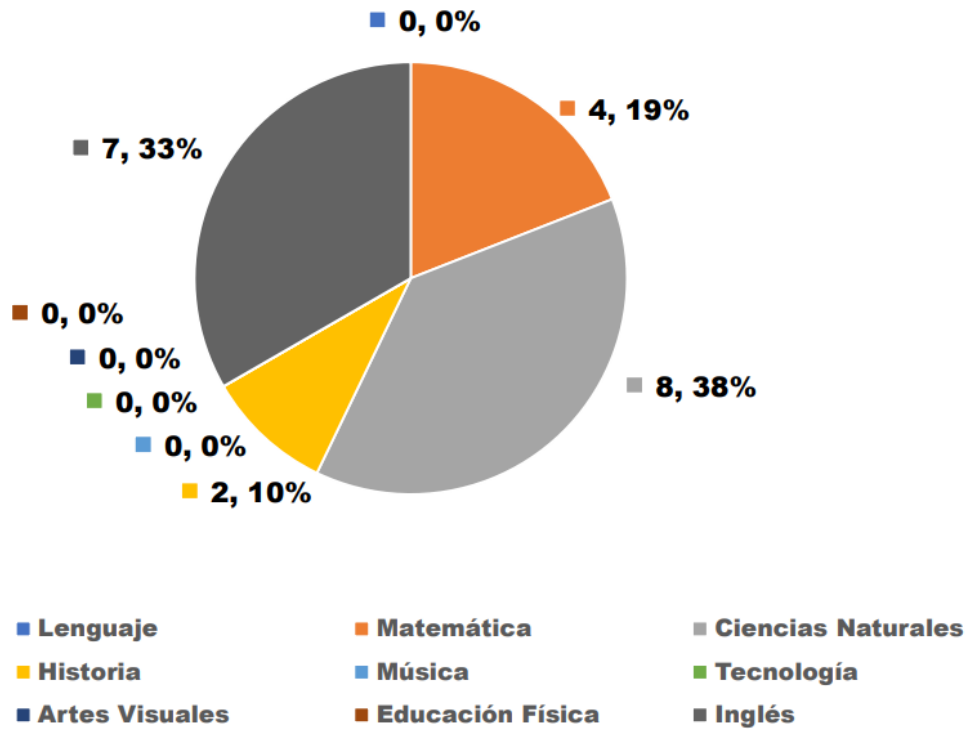

Repitentes

Curso	Cantidad
1°A	1
1°B	1
5°A	1
6°A	2
7°B	1

Solicitudes docentes año 2024

- Mantener salidas educativas y recreativas.
- Mantener la entrega de útiles escolares a los estudiantes.
- Continuar con la entrega de materiales para los requerimientos de la ejecución de las clases.
- Adquirir textos para nivelar la priorización curricular para enfrentar el desafío de la reactivación educativa.
- Continuar con los talleres de reforzamiento.
- Mantener número de estudiantes por sala.
- Seguir realizando actividades recreativas mensuales para los estudiantes.
- Mantener los estímulos y reconocimientos a toda la comunidad educativa.
- Mantener las reuniones de sana convivencia.
- Comprar juegos de mesa para usar en los recreos y espacios habilitados en los recreos: multitaller y sala CRA.
- Adecuar el patio con juegos interactivos.
- Contratación de profesor volante para cubrir reemplazos.
- Contratar un inspector de patio.
- Capacitaciones según necesidades emergentes.
- Coordinar en lo posible horarios para trabajo en paralelo y/o con equipo multidisciplinario.
- Reforzamiento para 1° y 2° básico.

INFORME FINANCIERO AÑO 2024

INGRESOS 2024 SUBVENCION GENERAL	
PARTIDA	TOTALES
SALDO AÑO ANTERIOR	\$ 261.718.673
SUBVENCIÓN BASE ART. 9º DFL Nº 2/98 + Le	\$ 389.658.011
LEY Nº 19464 y Nº 21.109	\$ 4.974.459
APOORTE DE GRATUIDAD	\$ 83.215.953
LEY Nº 19933	\$ 33.884.519
BRP TÍTULO Y MENCIÓN LEY Nº 20.158	\$ 96.303.276
ASIGNACIÓN DE RECONOCIMIENTO POR DOCENCIA EN EACAP	\$ 31.174.140
ASIGNACIÓN POR TRAMO DE DESARROLLO PROFESIONAL	\$ 26.600.576
RELIQUIDACIONES GENERAL SUBV. GENERAL	\$ -4.065.708
PRIVACIONES	\$ -707.567
BONO DE ESCOLARIAD Y ADICIONAL	\$ 2.854.391
AGUINALDO DE NAVIDAD	\$ 2.915.076
AGUINALDO DE FIESTAS PATRIAS	\$ 4.036.592
BONO ESPECIAL	\$ 8.200.000
BONO VACACIONES	\$ 4.611.200
TOTAL SUBVENCIÓN GENERAL AÑO 2024	\$ 945.373.591

INGRESOS 2024 SUBVENCION SEP	
PARTIDA	TOTALES
SALDO AÑO ANTERIOR	\$ 341.207.077
SUBVENCIÓN ESCOLAR PREFERENCIAL, LEY Nº 20.248	\$ 112.275.429
SUBVENCIÓN POR CONCENTRACIÓN, ART.16 DE LA LEY Nº 2	\$ 50.854.964
APOORTE ADICIONAL SEP	\$ 138.381.862
SUBV. PREFERENCIAL (SEP PREFERENTES)	\$ 26.106.433
AJUSTES POR PAGO REZAGADO SEP	\$ -2.515.336
TOTAL SUBVENCIÓN SEP AÑO 2024	\$ 666.310.429

INGRESOS 2024 SUBVENCION MANTENIMIENTO	
PARTIDA	TOTALES
SALDO AÑO ANTERIOR	\$ 7.775
SUBVENCIÓN ANUAL DE APOYO AL MANTENIMIENTO, ART. 3	\$ 3.993.656
TOTAL SUBVENCIÓN MANTENIMIENTO AÑO 2024	\$ 4.001.431

INGRESOS 2024 SUBVENCION PRORETENCIÓN	
PARTIDA	TOTALES
SALDO AÑO ANTERIOR	\$ 2.654.365
TOTAL SUBVENCIÓN PRORETENCION AÑO 2024	\$ 2.654.365

TOTAL DE SUBVENCIONES PERCIBIDAS AÑO 2024	\$ 1.618.339.816
--	-------------------------

GASTOS SUBVENCION GENERAL 2024

PARTIDA	TOTALES
GASTOS REMUNERACIONALES	\$ 653.941.594
OTROS GASTOS BIENESTAR ALUMNOS	\$ 396.003
MATERIALES DE OFICINA	\$ 26.160
ALIMENTACIÓN	\$ 115.323
INSUMOS COMPUTACIONALES	\$ 26.991
COMBUSTIBLE Y PEAJES	\$ 10.000
MATERIALES Y ÚTILES DE ASEO	\$ 3.929.522
PASAJES	\$ 5.000
OTROS GASTOS DE OPERACIÓN	\$ 4.393.905
GASTOS BANCARIOS	\$ 1.567.033
AGUA	\$ 3.498.002
GAS	\$ 518.248
ELECTRICIDAD	\$ 5.652.400
TELEFONÍA (MÓVIL Y FIJA)	\$ 197.633
CONTRATACIÓN SERVICIOS DE ASEO Y JARDINERIA	\$ 2.253.936
CONTRATACIÓN SERVICIOS DE SEGURIDAD	\$ 1.778.172
CONTRATACIÓN OTROS SERVICIOS EXTERNOS	\$ 6.841.081
MULTAS E INTERESES FISCALES Y PREVISIONALES	\$ 5.324.880
ARRIENDO DE LOCAL ESCOLAR	\$ 36.750.000
ARRIENDO DE OTROS BIENES INMUEBLES	\$ 330.000
MANTENCIÓN Y REPARACIÓN DE INFRAESTRUCTURA	\$ 7.839.883
INSTALACIONES ELÉCTRICAS, ILUMINACIÓN Y SISTEMAS D	\$ 18.501
INSTALACIONES DE GAS	\$ 57.971
SERVICIOS HIGIÉNICOS	\$ 469.180
MANTENCIÓN Y REPARACIÓN DE BIENES MUEBLES	\$ 202.300
ADQUISICIÓN DE MOBILIARIO	\$ 196.350
TOTAL GASTOS SUBVENCION GENERAL 2024	\$ 736.340.068

GASTOS SUBVENCION MANTENIMIENTO 2024

PARTIDA	TOTALES
MANTENCIÓN Y REPARACIÓN DE INFRAESTRUCTURA	\$ 2.989.868
INSTALACIONES ELÉCTRICAS, ILUMINACIÓN Y SISTEMAS D	\$ 222.306
SERVICIOS HIGIÉNICOS	\$ 490.012
MANTENCIÓN Y REPARACIÓN DE BIENES MUEBLES	\$ 289.960
TOTAL GASTOS SUBVENCION MANT. 2024	\$ 3.992.146

GASTOS SUBVENCION PRORETENCION 2024

PARTIDA	TOTALES
OTROS GASTOS BIENESTAR ALUMNOS	\$ 17.900
APOYO AL ESTUDIANTE	\$ 30.000
	\$ -
TOTAL GASTOS SUBVENCION PRORET. 2024	\$ 47.900

Resumen financiero 2024

INGRESOS 2024 SUBVENCION GENERAL	\$945.373.591
TOTAL GASTOS SUBVENCION GENERAL 2024	\$ 736.340.068
SALDO	\$ 209.033.523

TOTAL SUBVENCIÓN SEP AÑO 2024	\$666.310.429
TOTAL GASTOS SUBVENCION SEP 2024	\$ 379.683.162
SALDO	\$ 286.627.267

TOTAL SUBVENCIÓN MANTENIMIENTO AÑO 2024	\$ 4.001.431
TOTAL GASTOS SUBVENCION MANT. 2024	\$ 3.992.146
SALDO	\$ 9.285

TOTAL SUBVENCIÓN PRORETENCION AÑO 2024	\$ 2.654.365
TOTAL GASTOS SUBVENCION PRORET. 2024	\$ 47.900
SALDO	\$ 2.606.465

Visión y Misión de la Escuela Bélgica.

Visión: “COMO COMUNIDAD EDUCATIVA BÉLGICA PRETENDEMOS SER AGENTES DE CAMBIO SOCIAL FRENTE A UN MUNDO TECNOLÓGICO Y GLOBALIZADO EN CONSTANTE EVOLUCIÓN, BASADO EN LOS PRICIPIOS DE RESPETO A LA DIVERSIDAD, MEDIO AMBIENTE Y VALORES HUMANOS”

Misión: 1. ENSEÑAMOS A VIVIR EN LA INTERACCIÓN COTIDIANA ENTRE ALUMNOS Y MAESTROS, BASADA EN EL RESPETO, LA TOLERANCIA Y LA PLURALIDAD.

2. FORMAMOS EN LA SOLIDARIDAD, LA JUSTICIA, LA VERDAD Y LA RESPONSABILIDAD EN UN AMBIENTE DE AFECTIVIDAD.

3. VALORAMOS LA CULTURA DE NUESTROS EDUCANDOS, ASPIRANDO A AMPLIAR SUS HORIZONTES.

4. PROPICIAMOS LA EXCELENCIA ACADÉMICA PORQUE ELLA GARANTIZA UNA EDUCACIÓN DE CALIDAD.

5. INTEGRAMOS EN SU QUEHACER PEDAGÓGICO UNA PLANIFICACIÓN TRANSVERSAL DE COMPROMISO CON NUESTRAS RAÍCES Y MEDIO AMBIENTE.

• Sello Laica, Valórica, Tecnológica y Ambientalista • Valores: Respeto, Solidaridad, Justicia, Democracia, Tolerancia, Honestidad.